

PRJ-TOITURE
Ech: 1/100

03-PRJ-SURFACES HABITABLES LOGEMENTS		
N° Logt	Nom	Surface
	CELLIER	3,41 m ²
		3,41 m²
Atelier	ATELIER	117,00 m ²
		117,00 m²
Logement 1	CHAMBRE 3	13,16 m ²
Logement 1	CHAMBRE 4	13,34 m ²
Logement 1	SAS	2,29 m ²
Logement 1	SDD	4,21 m ²
Logement 1	SEJOUR	28,89 m ²
Logement 1	WC	1,76 m ²
		63,64 m²
Logement 2	CHAMBRE 1	12,71 m ²
Logement 2	SDD WC	5,81 m ²
		18,52 m²
Logement 3	CHAMBRE 2	13,64 m ²
Logement 3	SDD	2,80 m ²
Logement 3	WC	2,32 m ²
		18,76 m²
Surface habitable:		221,33 m²



SLK-GAREIN-ATELIER 02
Adresse : POUCHOU 40420 GAREIN
Maîtrise d'ouvrage : Commune de GAREIN

PIECES GRAPHIQUES

Référence projet : 21001-2
19/05/2022 10:54:15

Réhabilitation d'un hangar en atelier d'artistes



Ces plans sont la propriété exclusive de l'architecte. La reproduction de ces plans ou la fabrication de ce manuscrit ne peut s'effectuer sans l'accord de SLK ARCHITECTES. Toutes les cotes sont données à titre indicatif, l'entrepreneur devra les vérifier sur place avant exécution de ses travaux. Ces plans ne sont pas des plans d'exécution.

EMETTEUR	PHASE	NOM DU DOCUMENT	NUMERO
SLK	PRO	PRJ-PLN-MASSE-TOITURE-RDC	DET 0.01

INTERVENANTS PROJET			
MATRISE D'OUVRAGE	COMMUNE DE GAREIN LE BOURG 40420 GAREIN Tel : 05 58 51 41 65 Courriel : mairie.garein@wanadoo.fr	ARCHITECTE-ECONOMISTE	SLK - ARCHITECTES - SLK 97 Avenue Georges Clemenceau 40000 MONT DE MARSAN Tel : 05 58 06 99 00 / Fax : 05 58 06 99 61 Courriel : agence@slk.archi
BUREAU DE COUVERTURE	APAVE - M. Frédéric THURPALLE 145, rue de la Ferme du COATE 40000 MONT-DE-MARSAN Tel : 05 58 75 54 62 / 05 15 84 06 76 Courriel : frederic.thurpal@apave.com	BET STRUCTURE BOIS	BETS B&M - M. Guillaume GUYTON 19, av. de BACHÈRES 64530 GCR Tel : 05 62 93 02 14 / 06 64 98 61 27 Courriel : guillaume.guyton@bets.com
COORDONNATEUR SPS	SOCOTEC - M. DIAS WIGARIO Carlos 2 avenue du Président Pierre Angot (E4000) PAU Tel : 05 31 04 55 14 / 05 59 52 84 40 Courriel : carlos.diaz@socotec.com	BET FLUIDES	LARRE INGENIERE - M. Patrice HUSTE - M. Alain VARIET 108, av. de CROUSTADT 40000 MONT DE MARSAN Tel : 05 58 09 86 52 Courriel : bap@larre-ingenierie.fr

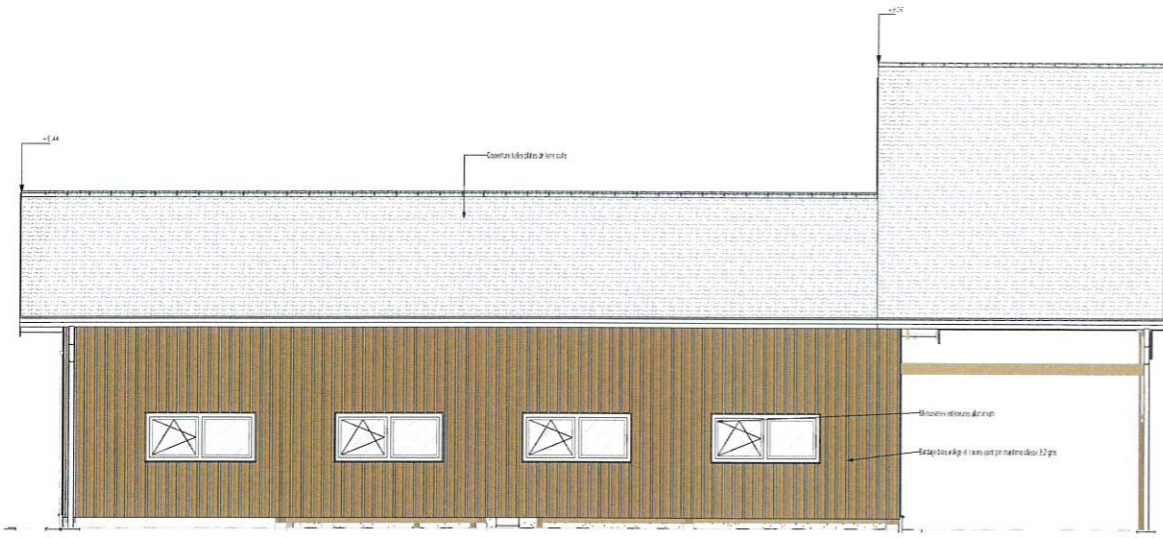

PRJ-ELV NORD EST
Ech. 1/50

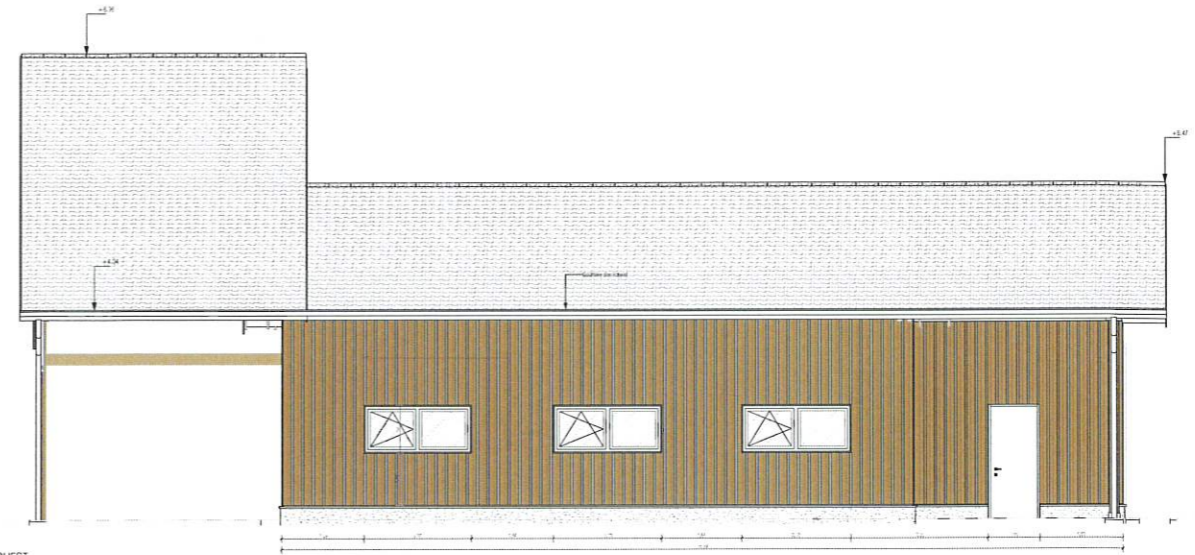

PRJ-ELV SUD OUEST
Ech. 1/50

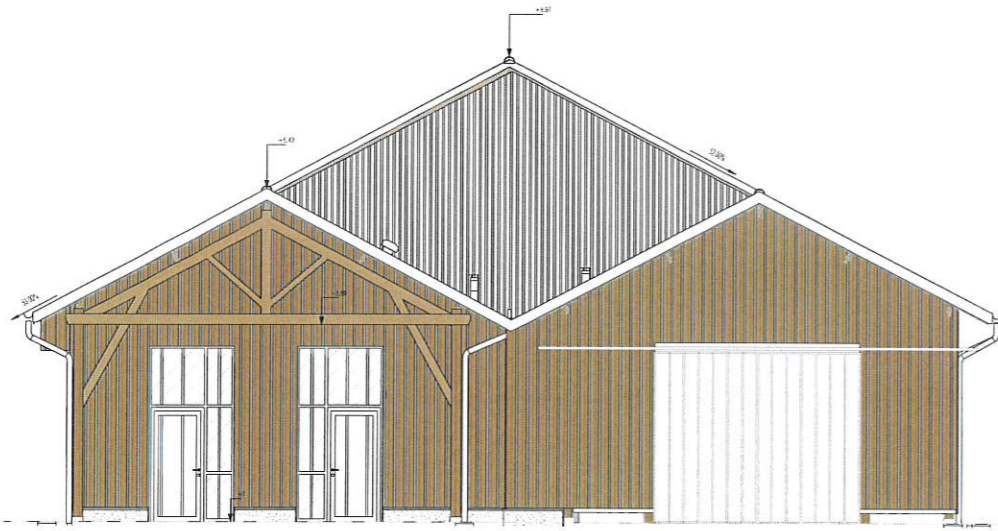

PRJ-ELV SUD EST-1
Ech. 1/50

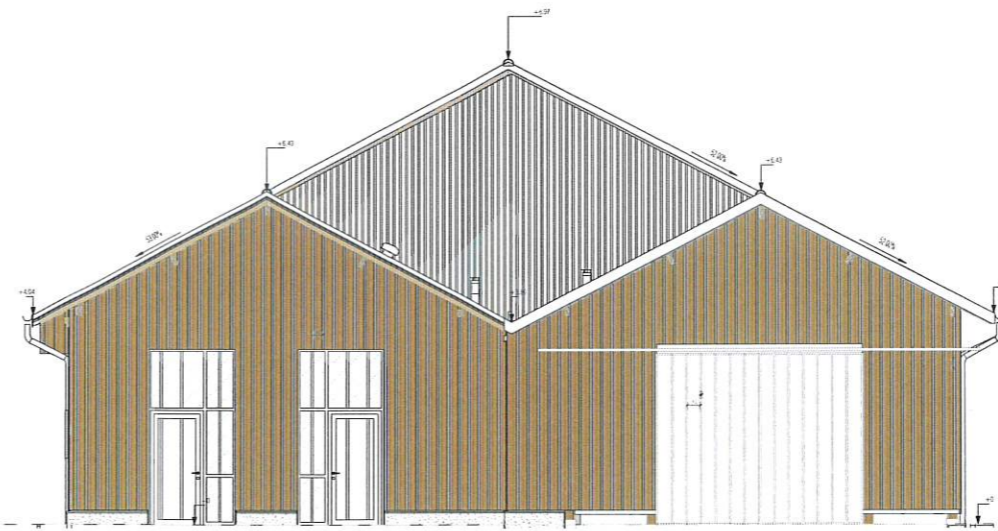

PRJ-ELV SUD EST-2
Ech. 1/50

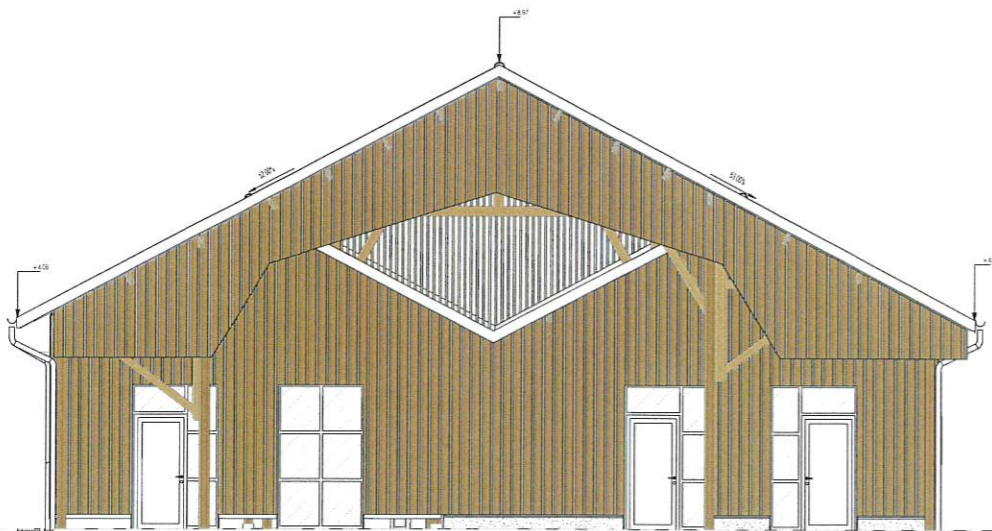

PRJ-ELV NORD OUEST-1
Ech. 1/50



PRJ-ELV NORD OUEST-2
Ech. 1/50

SKK ARCHITECTES
SKK-GAREIN-ATELIER 02
 Adresse : POUILLEY 40420 GAREIN
 Mailbox d'ouvrage : Commune de GAREIN

PIECES GRAPHIQUES
 Référence projet : 21001-2
 09/12/2021 09:13:30

Rehabilitation d'un hangar en atelier d'artistes

Chaque plan est le fruit d'un travail de conception. La responsabilité de son contenu est entièrement celle de l'architecte. Toute utilisation non autorisée sans la permission écrite de l'architecte est formellement interdite.

EMETEUR	PHASE	NOM DU DOCUMENT	NUMERO
SKK	PRO	PRJ-FACADES 00-00	DCE 0.03

INTERVENANTS PROJET

INTERVENANT	COMPAGNE DE GAREIN	ARCHITECTES PROJETS	ET
MAIRIE DE GAREIN	LE MOULIN DE GAREIN	SKK ARCHITECTES	ET
LE MOULIN DE GAREIN	LE MOULIN DE GAREIN	SKK ARCHITECTES	ET
LE MOULIN DE GAREIN	LE MOULIN DE GAREIN	SKK ARCHITECTES	ET
LE MOULIN DE GAREIN	LE MOULIN DE GAREIN	SKK ARCHITECTES	ET
LE MOULIN DE GAREIN	LE MOULIN DE GAREIN	SKK ARCHITECTES	ET